Erfrischende Erholung

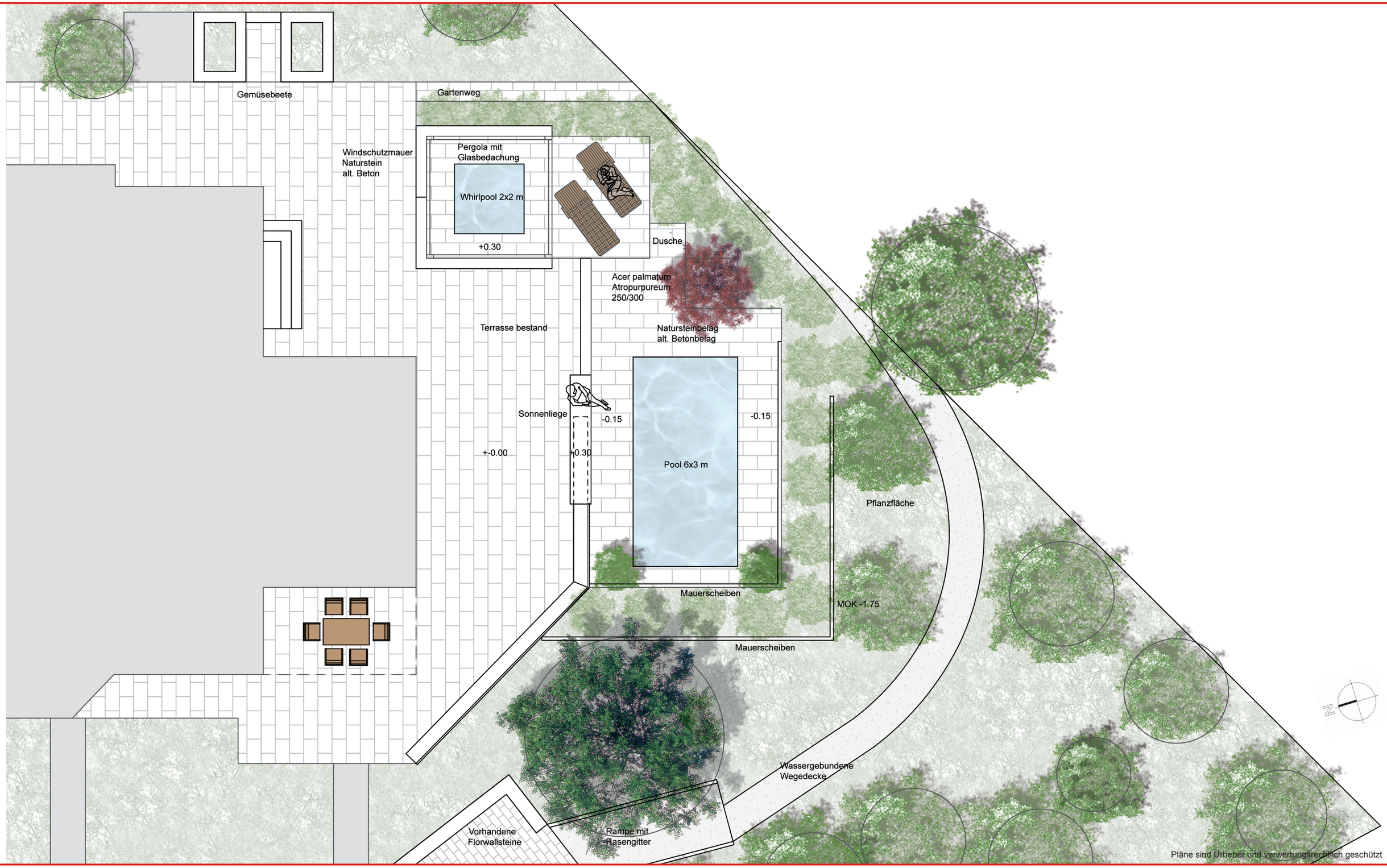

Pläne sind Urheber und verwertungsrechtlich geschützt

Hagg-Moser

Garten- und Landschaftsbau, Baumschulen
An der Eyach 13
72459 Albstadt-Lautlingen
Tel. 07431/72103
www.hagg-moser.de

Projekt:	Bauherr:	Planinhalt:	Plannr.:	Maßstab:	Datum:
Umgestaltung Poolanlage Binder	Binder Tannenbergstr.62 72461 Truchtelfingen	Entwurf	01	1:100	29.04.2016
		Projektnr.:	**Verfasser:**	**Format:**	**Geandert:**
			MM	A3	